



## Scheda Sito Culturale

Nome sito culturale	Museo di San Pietro all'Orto, collezione arte medioevale
Tipologia del sito	Museo
Indirizzo	Corso A. Diaz 36
Città	Massa Marittima (GR)
Contatti	Tel +39 0566 906525
Sito web	<a href="http://www.museidimaremma.it">www.museidimaremma.it</a> <a href="http://www.comune.massamarittima.gr.it">www.comune.massamarittima.gr.it</a> Email: <a href="mailto:accoglienzamuseimassa@gmail.com">accoglienzamuseimassa@gmail.com</a>
Sito web accessibile conforme alle WCAG 2.1	SI

**TESTATO DA:** [Associazione di Promozione sociale Handy Superabile](#) nell'estate 2024

**Nota Bene** Le informazioni che seguono si riferiscono alla data di verifica riportata in calce ad ogni scheda. **L'Associazione** non è responsabile di eventuali modifiche significative apportate dalla struttura dopo la visita.

### Sommario

Scheda Sito Culturale .....	1
Descrizione, informazioni generali .....	2
Arrivo alla struttura.....	3
Parcheggio privato/pubblico.....	3
Percorso dal parcheggio all'ingresso .....	3
Reception accoglienza biglietteria .....	4
Percorsi di visita.....	6
Servizi .....	10
Elementi aggiuntivi.....	10
Servizi igienici fruibili dagli ospiti con mobilità ridotta .....	11
Studi medici/strutture sanitarie.....	12

Progetto realizzato con il contributo della





## Descrizione

Il Museo di arte sacra di Massa Marittima è la principale pinacoteca di Massa Marittima ed è ospitata nel complesso museale, ex Convento, di San Pietro all'Orto. Il percorso del Museo di Arte Sacra valorizza in particolare il periodo storico-artistico di massimo splendore di Massa Marittima, quello che va dal '300 al '400, quando la ricchezza mineraria delle Colline Metallifere permise di attivare molti cantieri tra le sue mura e di chiamare a lavorarvi artisti di grande fama dei quali sono esposti i loro capolavori d'arte, provenienti dalla Cattedrale e da altre chiese cittadine. come: il Crocifisso ligneo e le sculture originali di Giovanni Pisano, il Crocifisso di Pietro Lorenzetti, la Maestà di Ambrogio Lorenzetti dipinta su tavola e tante altre.

## Informazioni generali

Periodo di apertura e chiusura	Chiuso 25 Dicembre e tutti i lunedì, tranne nel periodo Luglio e Agosto.
Orari	Da 1 aprile al 30 giugno, 1 settembre al 30 settembre: dal martedì alla domenica 9.30 13.00 14.00 18.00. dal 1 luglio al 31 agosto sempre aperto 9.30 13.00 14.00 18.00 dal 1 ottobre 31 ottobre venerdì, sabato e domenica 9.30 13.00 14.00 18.00 Periodo natalizio: sabato e domenica aperti. Apertura 8 dicembre e tutti i i giorni dal 22 dicembre al 7 gennaio (escluso natale) con orario 9.30 13.00 14.00 18.00  N.B consultare sempre il sito. Gli orari potrebbero subire dei cambiamenti.
Costo del biglietto	Euro 5
Riduzioni	Cittadini residenti, over 65, ragazzi anni 6 /18, gruppi min 20 pax, giornalisti, insegnanti Euro  Gratuito disabili e accompagnatori, minori anni 6, scuole locali, guide turistiche





	interpreti in affiancamento a guide, carta dello studente universitario
Acquisto online	No
Accesso animali domestici	Non rilevato

## Arrivo alla struttura

### Parcheggio privato/pubblico

Presenza di parcheggio privato	NO
Parcheggio pubblico nelle vicinanze	SI lungo Via/Piazza XXIV maggio, in discesa verso il museo.
Tipologia di pavimentazione del parcheggio pubblico	asfalto
Presenza di posto auto riservato a persone con disabilità	SI num. 1
	

### Percorso dal parcheggio all'ingresso

La struttura è raggiungibile dal parcheggio	Privo di ostacoli
Distanza dal parcheggio all'ingresso	120 metri circa
Sono presenti indicatori e mappe tattili	NO
E' presente un ingresso accessibile	SI ingresso principale







Modalità di accesso al sito	<input checked="" type="checkbox"/> in piano, attraverso un cancello con ampia apertura e soglia scalino alto 4 cm. Da qui si deve attraversare un cortile per circa 15 metri, con pavimentazione in piastrelle regolari fino all'ingresso.
Larghezza utile porta/varco d'ingresso	superiore a 90 cm
Tipologia della porta	a 2 ante apribili verso l'esterno
Tipologia della maniglia	a leva esterna, barra antipanico interna
Note eventuali	Presente una soglia di ingresso con 2 piccoli scalini di circa 1.5 distanziati di 45 cm.
	

## Reception accoglienza biglietteria

Modalità di accesso	in piano
Priorità di accesso ai visitatori con disabilità	SI
Segnaletica di orientamento	<input checked="" type="checkbox"/> segnaletica direzionale posta a 140/170 cm con colori contrastati  <input checked="" type="checkbox"/> segnaletica identificativa di sale e percorsi posta a 140/170 cm con colori contrastati
Tipologia di materiale informativo	<input type="checkbox"/> guide in braille





	<input type="checkbox"/> guide in caratteri grandi <input type="checkbox"/> guide con linguaggio facilitato (CAA) <input checked="" type="checkbox"/> audio guide <input type="checkbox"/> video guide in LIS o sottotitoli <input type="checkbox"/> mappe tattili <input checked="" type="checkbox"/> Qr code <input type="checkbox"/> imapp
E' disponibile un guardaroba accessibile ai visitatori con disabilità motoria	Non rilevato
Personale multilingue	SI
Il personale ha seguito corso di formazione su accoglienza persone con diverse disabilità	NO
Presenza di interpreti della lingua dei segni	NO
Altezza banco di ricevimento	banco superiore a 100 cm con parte ribassata a 91 cm
Sono disponibili i seguenti ausili per i visitatori con disabilità	<input type="checkbox"/> carrozzina manuale <input type="checkbox"/> stampelle <input type="checkbox"/> lente di ingrandimento <input type="checkbox"/> tablet con app pre-installata
Note eventuali	
	





## Percorsi di visita

Presenza di mappe	SI
Indicatori tattili e mappe visio-tattili	NO
Presenza di pannelli didascalici	SI
Audioguida	SI
Modelli tattili	NO
Postazioni multimediali accessibili da seduti	NO
Percorsi dedicati ai bambini	NO
Punti di sosta	SI
Percorso distribuito su più piani	SI num.1 piani
Accesso al punto di inizio del percorso	in piano
Note eventuali	<p>Dalla porta interna a 2 ante con maniglia a leva esterna e maniglione antipanico interno utile 90 cm x 2 si accede al cortile interno dove a 10 metri si trova una porta ad anta con larghezza utile 100 cm, maniglia a leva esterna e maniglione antipanico interno.</p> <p>La soglia presenta 2 piccoli scalini di 2 cm e 2+1 cm distanziati 15 cm. All'interno si trova una seconda porta a vetri con apertura interna, maniglia a barra e larghezza utile 75 cm.</p>





<p>Modalità di accesso alle sale</p>	<ul style="list-style-type: none"> <li>☒ in piano per la visita del piano terra</li> <li>☒ tramite elevatore larghezza porta 79.5 cm, larghezza cabina 95 cm, profondità cabina 131 cm, altezza pulsante chiamata cm 116, altezza pulsante più alto tastiera, tasti in rilievo/braille 138 cm. Presenza di avviso sonoro e luminoso</li> </ul>
<p>Larghezza utile porta/varco d'ingresso/corridoio</p>	<p>superiore a 80 cm</p>
<p>Identificazione della sala</p>	<p>tramite cartello posto a cm 170 da terra con colore testo nero su colore fondo</p>
<p>Bacheca/pannelli informativi e didascalie</p>	<p>Didascalie 80/140 da terra</p>



Progetto promosso da



**Regione Toscana**

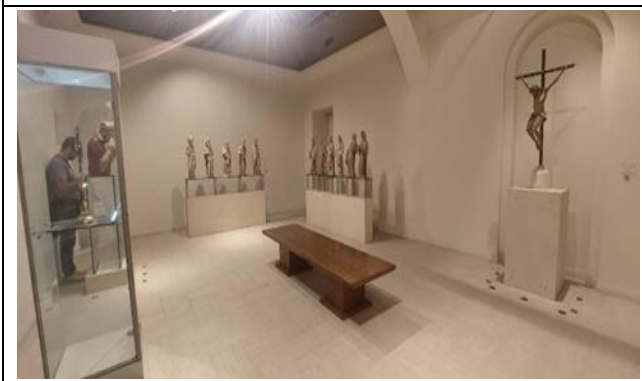
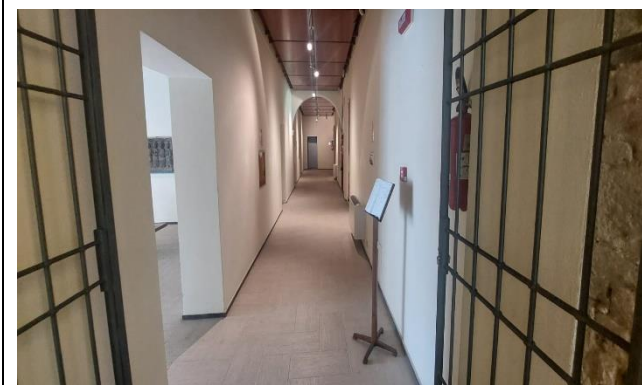

Progetto realizzato con il contributo della



**Presidenza del  
Consiglio dei Ministri**  
Ministro per la disabilità

Progetto promosso da



**Regione Toscana**

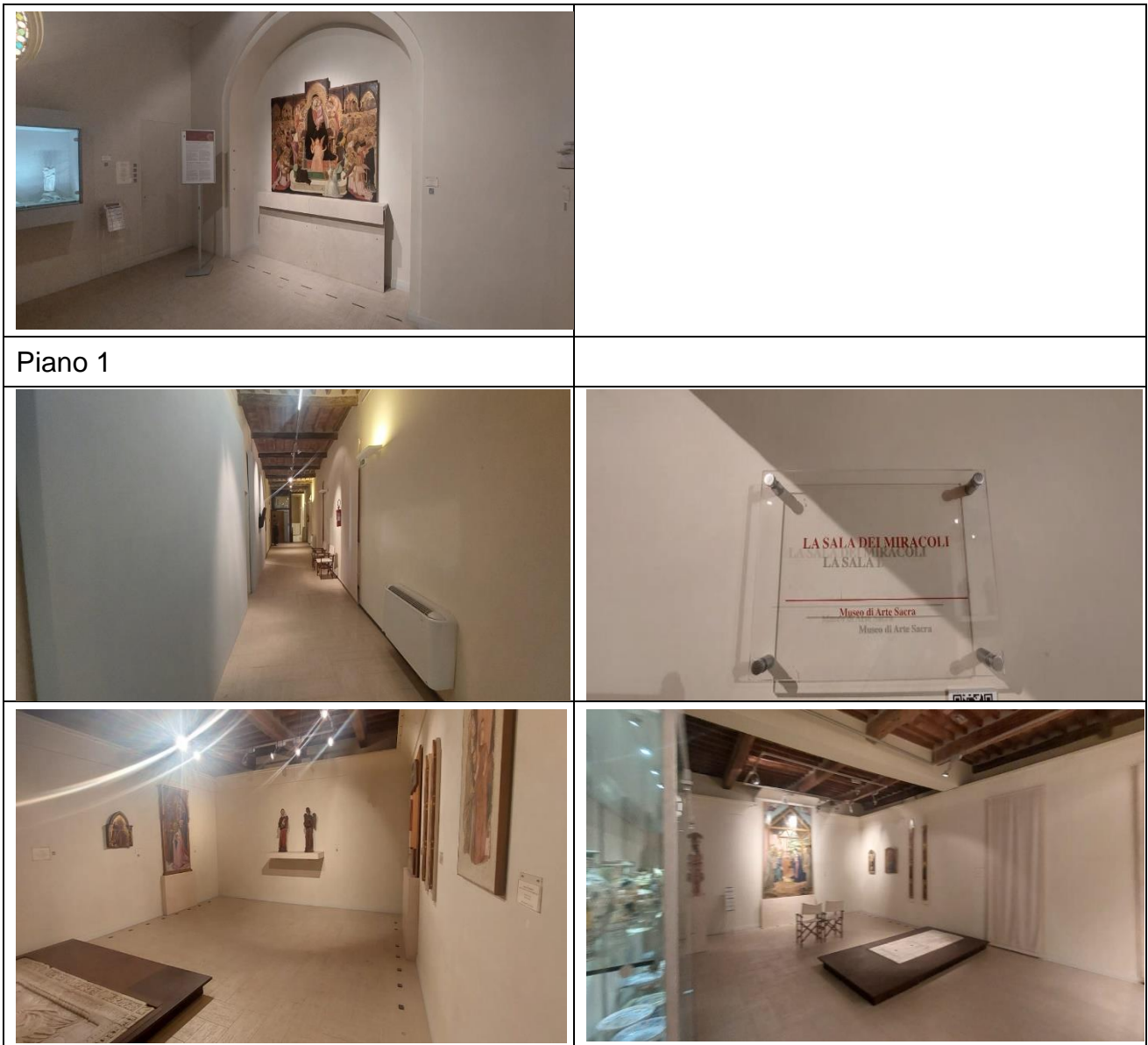

Piano 1

Progetto realizzato con il contributo della



**Presidenza del  
Consiglio dei Ministri**  
Ministro per la disabilità

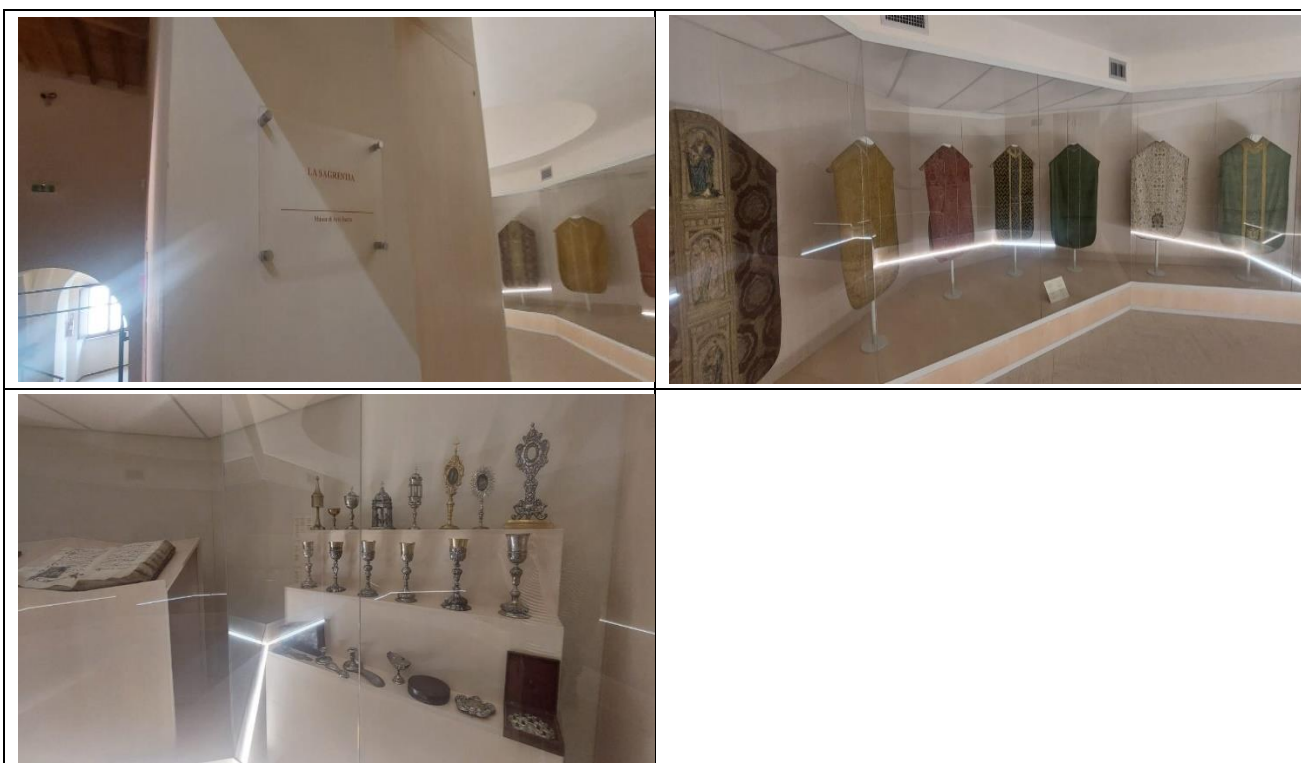

## Servizi

## Elementi aggiuntivi

Visite guidate per gruppi	SI
Visite guidate per singoli	SI
Attività per bambini e famiglie	Consultare il sito
Visite guidate con personale formato	<input type="checkbox"/> in lingua dei segni <input type="checkbox"/> per visitatori con mobilità ridotta <input type="checkbox"/> nel linguaggio facilitato (CAA)
Bookshop accessibile	<input checked="" type="checkbox"/> in piano <input type="checkbox"/> tramite rampa Scegliere un elemento.





## Servizi igienici fruibili dagli ospiti con mobilità ridotta

Numero <b>servizi igienici</b> accessibili/fruibili dagli ospiti con mobilità ridotta	1
Ubicazione	piano primo
Modalità di accesso al locale	<input checked="" type="checkbox"/> in piano e piccola rampa di 53 cm, larga 90 e pendenza 7% <input type="checkbox"/> tramite rampa Scegliere un elemento. <input type="checkbox"/> tramite elevatore Scegliere un elemento. <input type="checkbox"/> tramite servoscala
Larghezza utile porta d'ingresso	superiore a 90 cm esterna, cm 81 porta interna
Altezza WC	50 cm
Sedile WC con dente frontale aperto	SI
Maniglioni di sostegno	a sinistra del wc
Doccetta flessibile a lato del wc	SI
Spazio libero ai lati del wc	a sinistra 27 cm a destra 88 cm frontale superiore a 90 cm
Campanello elettrico/telefono	SI
Lavabo con spazio sottostante per accostamento carrozzina	69 cm
Altezza da terra bordo inferiore specchio	specchio mancante
Fasciatoio per neonati	non rilevato





## Studi medici/strutture sanitarie

Ospedali nei pressi della struttura	<p>Ospedale S. Andrea Massa Marittima Via Risorgimento 43 telefono +39 0566 909111</p> <p>Pronto soccorso massa Marittima presso Ospedale Telefono +39 909232</p> <p>Ospedale Misericordia Grosseto Via Senese 161, telefono +39 0564485111</p>
Altre strutture sanitarie	<p>Punto informazioni, numero verde 8006133, attivo da lunedì a venerdì dalle ore 8.00 alle ore 18.00, sabato e domenica dalle ore 9.00 alle ore 13.00</p> <p>U.O nefrologia e dialisi c/o Ospedale Grosseto telefono +39 0564 485159 email <a href="mailto:alberto.papi@uulsudest.toscana.it">alberto.papi@uulsudest.toscana.it</a></p>

TESTATO DA: [Associazione di Promozione sociale Handy Superabile](#) nel 2024

